

Completamento del Programma di riqualificazione  
di cui al contratto di Quartiere II di Pianura

LOTTO 1: Parco Falcone e Borsellino - Via E. Torricelli



PROGETTO ESECUTIVO

Committente:

Comune di Napoli - Area trasformazione del territorio  
Dir. Servizio Edilizia Residenziale Pubblica e Nuove Centralità Arch. P. Cerotto  
Responsabile Unico del Procedimento - Ing. Arch. L. Saleano

Gruppo di Progettazione:

Gamma Ingegneria soc. coop.

Viale M. Cristina di Savoia 18/A - 80122 Napoli  
e.mail: info@gammaingegneria.com - www.gammaingegneria.com

Vitruvius Engineering s.a.s.

Sede oper. Viale M. Cristina di Savoia 18/A - 80122 Napoli  
Pec: vitruvius@pec.it

Dott. For. Nat. PhD Savino Mastrullo

Via Toledo, 156 - 80132 Napoli  
e.mail: savino.mastrullo@gmail.com

Ing. Antonio Marino

Via Falluti, 8 - 80123 Caivano (NA)  
e.mail: marino.antonio82@gmail.com

- ☐ DESCRITTIVI ☐ ARCHITETTONICI  
☐ STRUTTURALI ☒ IMPIANTISTICI  
☐ ECONOMICI ☐ SICUREZZA

|    | DATA          | OGGETTO         | APPROVAZIONE | ELABORATO |
|----|---------------|-----------------|--------------|-----------|
| 01 | Novembre 2021 | Prima emissione | /            |           |
|    |               |                 |              |           |
|    |               |                 |              |           |
|    |               |                 |              |           |

TAV\_28

LAMPIONE PER VIABILITA' INTERNA PARCO FALCONE E BORSELLINO  
(Hft=3.10 mt) tipo GARDA 1  
Scala 1:50

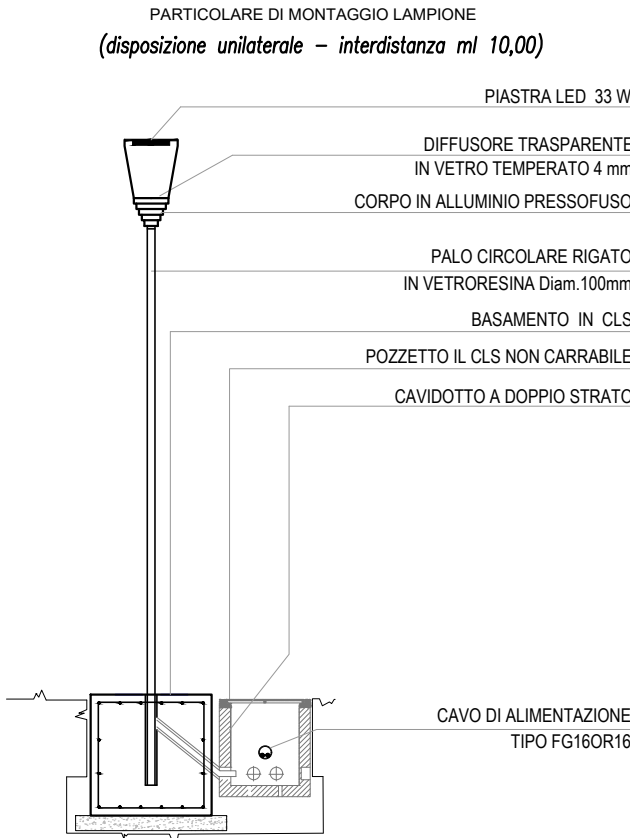

ARMATURA PLINTO LAMPIONE PER VIABILITA' INTERNA (Hft=3.10 mt)  
Scala 1:25

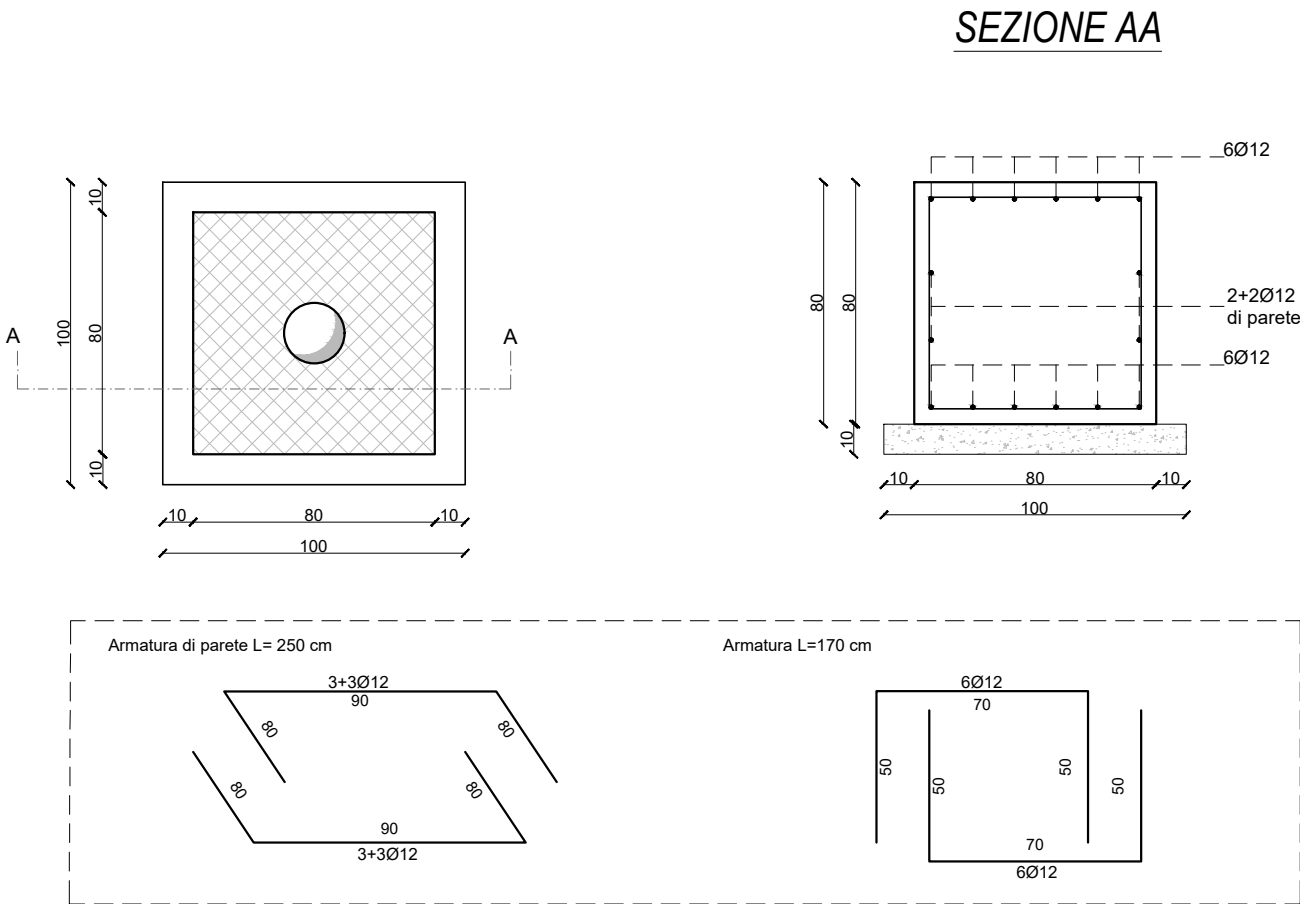

PALO (H=8.00m) CON SBRACCIO CON APPARECCHIO STRADALE  
tipo ATENEA PER IMPIANTO SERIE  
Scala 1:25

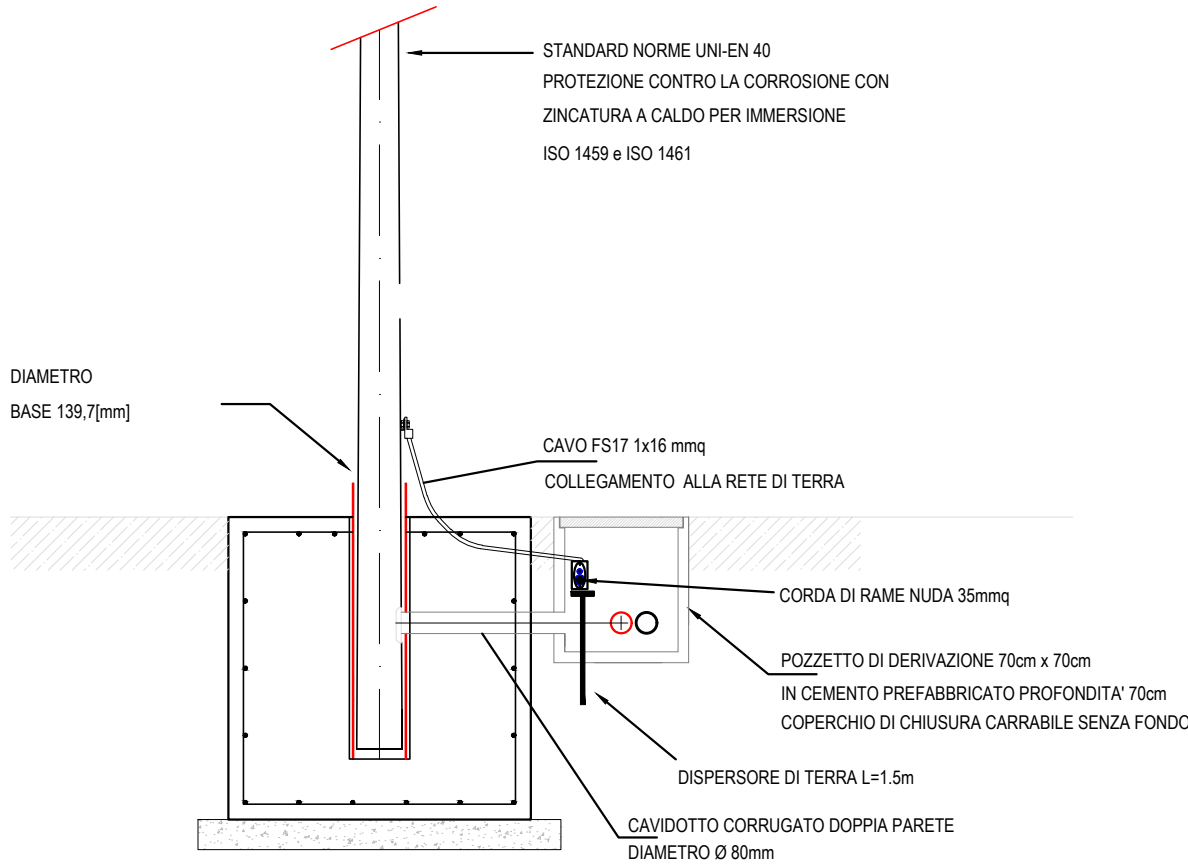

ARMATURA PLINTO LAMPIONE PER VIABILITA' INTERNA (Hft=3.10 mt)  
Scala 1:25

